

VDI- Desktop Virtualization and Cloud Client Computing

Potente, Versátil y Seguro. 100% VDI Ready

El **Thin Client 4.0**, es desarrollado para cada una de las plataformas de virtualización y tiene capacidad de expansión, potencia, desempeño y seguridad que su empresa necesita. Alimentado por el ahorro de energía y alta potencia de su procesador **Intel®**, **Thin Client 4.0** alcanza gran eficiencia y proporciona una plataforma de computación versátil y altamente personalizable para acceder a diferentes aplicaciones comerciales.

Ideal para:

- ↳ **Corporativo y Gobierno**, Simplifica la Operación
- ↳ **Cloud Service Providers**, Desktop as Service
- ↳ **Finanzas y Seguros**, Los datos están protegidos
- ↳ **Espacios reducidos**, Mínimo consumo y footprint
- ↳ **Punto de Venta**, Cartelería digital y VESA
- ↳ **Educación**, Integradora y colaborativa
- ↳ **Call Center**, Puestos VoIP
- ↳ **Video Vigilancia**, Monitoreo remoto
- ↳ **Monitor múltiple y Video Wall**

Casos de Éxito

Clientes, que ya confiaron en nuestras soluciones **VDI-Desktop Virtualization** de **Cloud Client Computing Thin Client** para optimizar la performance de sus negocios. Desarrollamos soluciones personalizadas para nuestros clientes para su plataforma de virtualización **CITRIX®**.

VDI System **CITRIX®**

Optimizado y certificado para **CITRIX®**, permite la rápida implementación de soluciones para **CITRIX® XenDesktop/ XenApp** con una infraestructura eficiente y testada end-to-end para su negocio.

MONSANTO

mercado libre

SCANIA

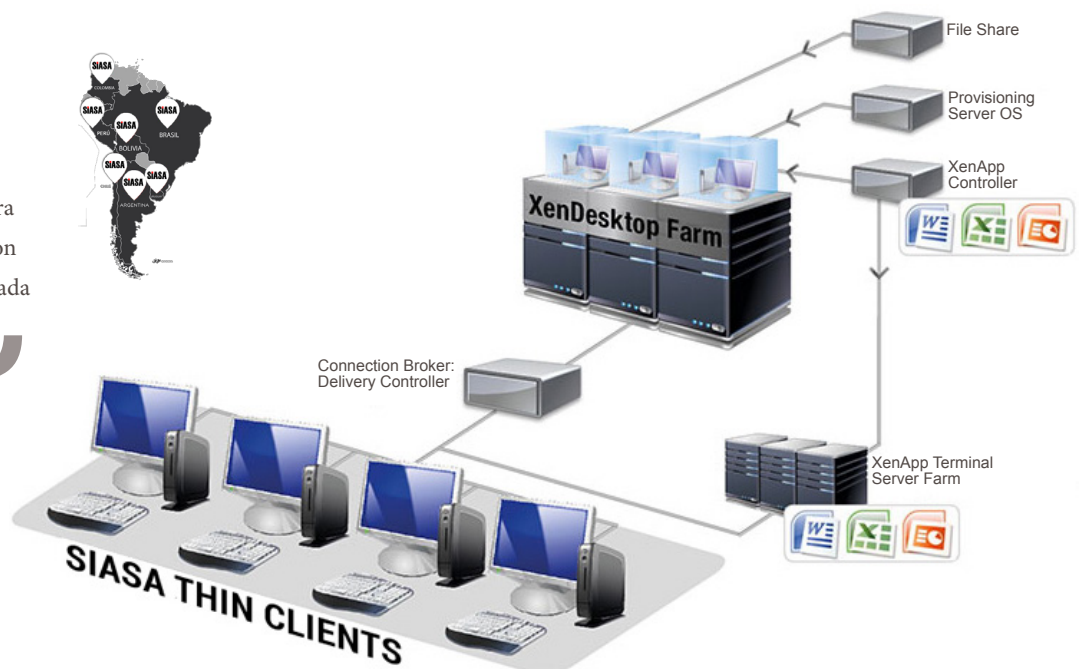

- Bajo consumo
- Real-time audio-video
- Administración remota
- Booteo rápido
- Monitores múltiples y video wall
- Reduced Footprint
- Virtualización de GPU
- Soporte VESA
- Centro de Soporte
- Seguridad
- Personalizable
- Certificado por Citrix India

Especificaciones Técnicas:

	VERSION LINUX	VERSION WINDOWS
Modelo	vL-CiV	vW
Procesador	Intel® Celeron J3455	
Chipset (*)	(*) Intel® Apollo Lake	
Memoria	1Gb DDR3 8Gb Flash	2Gb DDR3 8Gb Flash
Conectores de Entrada y Salida	1 X Audio puerto 1 X RJ-45 puerto 1 X HDMI puerto 1 X D-Sub (VGA) puerto 4 X USB3.0 puerto	
Conectividad	1Gb NETWORK configurable con DHCP ó IP fija	
Resolución	Automáticamente (Autodetección) De manera manual	
Monitor	Múltiples monitores y video wall	
Características Físicas	Intel® NUC (Alto: 3cm, Profundidad: 10cm, Ancho: 10cm) Gabinete Mini ITX (Alto: 19cm, Profundidad: 21cm, Ancho: 6cm)	
Montaje	Horizontal Soporte VESA	
Control Management	Consola de Administración	
Sistemas y Aplicaciones	VXDMCP VNC client RDP AS400 (TN5250 y X3270) Browser Firefox con plugins Java y Flash Free NX Spice Plugin de Red Hat OVDC ThinLinc Citrix Receiver HDX	Microsoft RDP Browser Internet Explorer 9 con plugins Java y Flash Citrix Receiver HDX

(*) Especificaciones técnicas para gabinete Mini-ITX

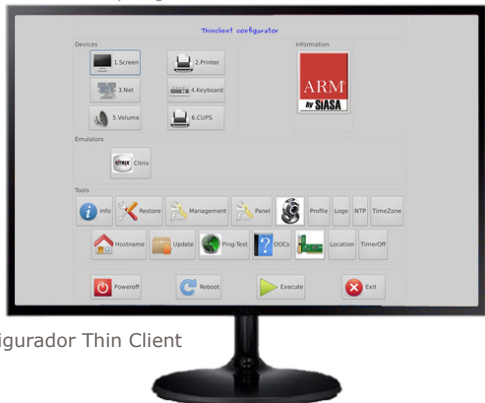

Configurador Thin Client

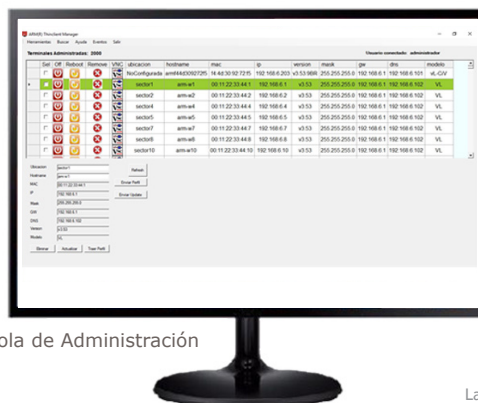

Consola de Administración

Las imágenes son ilustrativas

Certificaciones SIASA®



Premios



Nuestras Alianzas

